

CONSILIUL LOCAL ORAȘ TITU



Orașul Titu
Județul Dâmbovița
Str. Pictor Nicolae Grigorescu, nr. 1
Cod poștal 135500

Tel.: +40 245 651 095
Fax: +40 245 651 097
e-mail: office@primariatitu.ro
www.primariatitu.ro



HOTĂRÂRE

Privind aprobarea bugetului de venituri și cheltuieli, a organigramei și statului de funcții, a planului anual al achizițiilor publice și a normelor de consum carburanți utilaje din dotare ale SC SALUB Titu SRL pentru anul 2025

Consiliul local al orașului Titu, întrunit în ședință ordinară, astăzi, 30.04.2025

Analizând proiectul de hotărâre inițiat de Primarul Orașului Titu privind aprobarea bugetului de venituri și cheltuieli, a organigramei și statului de funcții, a planului anual al achizițiilor publice și a normelor de consum carburanți utilaje din dotare ale SC SALUB Titu SRL pentru anul 2025.

Având în vedere:

- referatul de aprobare al inițiatorului nr. 8927/24.04.2025;
- raportul de specialitate nr. 8928/24.04.2025 al administratorului public;
- raportul administratorului societății SC Salub Titu SRL nr.32/31.03.2025 înregistrat la Primăria orașului Titu sub nr. 7234/31.03.2025 privind bugetul de venituri și cheltuieli pentru anul 2025, organigrama și statul de funcții, planul anual al achizițiilor publice pentru anul 2025, norma de consum combustibil;
- prevederile actului constitutiv al societății SC SALUB TITU SRL;
- prevederile art. 4 alin. (1) lit. c) din OG nr. 26/2013 privind întărirea disciplinei financiare la nivelul unor operatori economici la care statul sau unitățile administrativ-teritoriale sunt acționari unici ori majoritari sau dețin direct ori indirect o participație majoritară, cu modificările și completările ulterioare;
- prevederile Legii nr. 9/2025 a bugetului de stat pe anul 2025, cu rectificarea ulterioară;
- prevederile art. 1 și 2 din Ordinul ministrului finanțelor publice nr. 3818/2019 privind aprobarea formatului și structurii bugetului de venituri și cheltuieli al operatorilor economici, precum și a anexelor de fundamentare a acestuia;
- prevederile art.129 alin.2 lit.a), alin.3 lit.c) din OUG nr.57/2019 privind Codul Administrativ, cu modificările și completările ulterioare;
- avizele comisiilor de specialitate.

În temeiul art. 139 alin. (3) lit. a) și art. 196 alin. (1) lit. a) din O.U.G. nr. 57/2019 privind Codul administrativ, cu modificările și completările ulterioare:

HOTĂRĂȘTE:

Art.1. Se aprobă **Bugetul de venituri și cheltuieli** pentru anul 2025 al SC SALUB TITU SRL conform anexei nr.1 care face parte integrantă din prezenta hotărâre.

Art.2 Se aprobă **Organigrama și Statul de funcții** ale SC SALUB TITU SRL pentru anul 2025 conform anexelor nr.2 și 3 care fac parte integrantă din prezenta hotărâre.

Art.3. Se aprobă **Planul anual al achizițiilor publice** pentru anul 2025 al SC SALUB TITU SRL conform anexei nr.4 care face parte integrantă din prezenta hotărâre.

Art.4. Se aprobă **normele de consum carburanți utilaje din dotare** ale SC SALUB TITU SRL pentru anul 2025 conform anexei nr.5 care face parte integrantă din prezenta hotărâre.

Art.5. Cu aducerea la îndeplinire a prezentei hotărâri se obligă administratorul societății SC SALUB TITU SRL, iar secretarul general al orașului Titu pentru comunicare.



Contrasemnează pentru legalitate,
Pentru secretar general oraș Titu,
Mimi-Eleonora COMAN

Nr. 80 / 30.04.2025

mii lei

BUGETUL DE VENITURI SI CHELTUIELI PENTRU ANUL 2025

0	1	INDICATORI	Nr. rd.	Preliminat/Realizat an precedent (N-1)-2024		Propuneri an curent (N) 2025	%	Estimări an N + 1 /2026	Estimări an N + 2 /2027	%	
				9 = 7/5	10 = 8/7						
0	1	2	3	4		5	6 = 5/4	7	8	9	10
I.		VENITURI TOTALE (rd. 1 = rd. 2 + rd. 5 + rd. 6)	1	1887,0	1715,0	2371,0	1,26	2608,10	2738,5	1,1	1,05
	1	Venituri totale din exploatare, din care:	2	1886,0	1714,6	2370,0	1,26	2607,00	2737,35	1,1	1,05
		a) subvenții, cf. prevederilor legale în vigoare	3								
		b) transferuri, cf. prevederilor legale în vigoare	4								
	2	Venituri financiare	5	1,0	0,4	1,0					
	3	Venituri extraordinare	6								
II		CHELTUIELI TOTALE (rd. 7 = rd. 8 + rd. 20 + rd. 21)	7	1880,0	1686,1	2363,0	1,4	2599,30	2729,27	1,10	1,05
		Cheltuieli de exploatare, din care:	8	1880,0	1686,1	2363,0		2599,30	2729,27	1,10	1,05
	A.	cheltuieli cu bunuri și servicii	9	399,0	205,6	499,0		548,90	576,35	1,10	1,05
	B.	cheltuieli cu impozite, taxe și vărsăminte asimilate	10	13,0	11,3	34,0		37,40	39,27	1,10	1,05
	C.	cheltuieli cu personalul, din care:- R12+R15	11	1468,0	1380,0	1830,0	1,3	2013,00	2113,65	1,10	1,05

			INDICATORI	Nr. rd.	Preliminat/Realizat an precedent (N-1)-2024		Propuneri an curent (N) 2025	%	Estimări an N + 1 /2026	Estimări an N + 2 /2027	%		
					9 = 7/5	10 = 8/7							
			C0	Cheltuieli de natură salarială (rd. 13 + rd. 14)	12	1434,0	1353,1	1792,0	1,3	2016,00	2116,80	1,13	1,05
			C1	cheltuieli. cu salariile	13	1215,0	1194,1	1516,0	1,2	1667,60	1750,98	1,10	1403,325
			C2	bonusuri	14	219,0	159,0	276,0	1,3	303,60	318,78	1,10	252,945
	1	C.	C3	alte cheltuieli cu personalul, din care:	15	34,0	26,9	38,0	1,4	42,75	44,89	1,13	1,05
				cheltuieli cu plăți compensatorii aferente disponibilizărilor de personal	16								
			C4	Cheltuieli aferente contractului de mandat și a altor organe de conducere și control, comisii și comitete	17	4,0	0,0	4,0					
			C5	Cheltuieli cu contribuțiile datorate de angajator	18	30,0	26,9	34,0					
		D.		alte cheltuieli de exploatare	19								
	2			Cheltuieli financiare	20								
0	3			Cheltuieli extraordinare	21								
				REZULTATUL BRUT (profit/pierdere)	22	7,0	28,90	8,0	1,14	8,8	9,2	1,1	1,05
IV				IMPOZIT PE PROFIT	23	1,12	4,60	1,28		1,4	1,5	1,1	1,05
V				PROFITUL CONTABIL RĂMAS DUPĂ DEDUCEREA IMPOZITULUI PE PROFIT, din care:	24	5,9	24,3	6,7	1,14	7,4	7,8	1,1	1,05
	1			Rezerve legale	25	0,4		0,4					
	2			Alte rezerve reprezentând facilități	26								
	3			Acoperirea pierderilor contabile din anii	27								
	4			Constituirea surselor proprii de	28								
	5			Alte repartizări prevăzute de lege	29								

	INDICATORI	Nr. rd.	Preliminat/Realizat an precedent (N-1)-2024		Propuneri an curent (N) 2025	%	Estimări an N + 1 /2026	Estimări an N + 2 /2027	%		
			9 = 7/5	10 = 8/7							
	6	Profitul contabil rămas după deducerea sumelor de la rd. 25, 26, 27, 28, 29	30	5,5	24,3	6,3	1,14	7,39	7,76	1,2	1,05
	7	Participarea salariaților la profit în limita	31								
	8	Minimum 50% vărsăminte la bugetul de	32								
	a)	– dividende cuvenite bugetului de stat	33								
	b)	– dividende cuvenite bugetului local	33a								
	c)	– dividende cuvenite altor acționari	34								
	9	Profitul nerepartizat pe destinațiile	35								
VI		VENITURI DIN FONDURI EUROPENE	36								
VII		CHELTUIELI ELIGIBILE DIN FONDURI	37								
	a)	cheltuieli materiale	38								
	b)	cheltuieli cu salariile	39								
	c)	cheltuieli privind prestările de servicii	40								
	d)	cheltuieli cu reclama și publicitate	41								
	e)	alte cheltuieli	42								
VIII		SURSE DE FINANȚARE A INVESTIȚIILOR,	43								
	1	Alocații de la buget	44								
		alocații bugetare alocate									
		plăți angajamentelor din anii	45								
		anteriori									
IX		CHELTUIELI PENTRU INVESTIȚII	46								
X		DATE DE FUNDAMENTARE	47								
	1	Nr. de personal prognozat la finele	48								
	2	Nr. mediu de salariați total	49	24,0	24,0	34,0	1,4	37	39	1,1	1,05

		INDICATORI	Nr. rd.	Preliminat/Realizat an precedent (N-1)-2024		Propuneri an curent (N) 2025	%	Estimări an N + 1 /2026	Estimări an N + 2 /2027	%	
										9 = 7/5	10 = 8/7
3		Câștigul mediu lunar pe salariat (lei/persoană) determinat pe baza cheltuielilor de natură salarială *)	50	4,98	4,7	4,4	0,9	4,82	5,06	1,1	1,05
4		Câștigul mediu lunar pe salariat (lei/persoană) determinat pe baza cheltuielilor de natură salarială, recalculat cf. Legii anuale a bugetului de	51								
5		Productivitatea muncii în unități valorice pe total personal mediu (mii lei/persoană) (rd. 2/rd. 49)	52	78,6	71,4	69,7	0,89	69,71	69,71	1,0	1,0
6		Productivitatea muncii în unități valorice	53								
7		Productivitatea muncii în unități fizice	54								
8		Cheltuieli totale la 1000 lei venituri totale (rd. 7/rd. 1)x1000	55	996,3	983,1	996,6		996,6	996,6	1,00	1
9		Plăți restante	56								
10		Creanțe restante	57								

*) Rd. 50 = Rd. 154 din Anexa de fundamentare nr. 2

**) Rd. 51 = Rd. 155 din Anexa de fundamentare nr. 2

Președinte de ședință,
Consilier local, Maricel DANȚIȘ



Contrasemnează pentru legalitate,
Pentru secretar general Oras Titu,
Mimi-Eleonora COMAN

ORGANIGRAMA SC SALUB TITU SRL

Anexa nr.2 la HCL nr...../30.04.2025

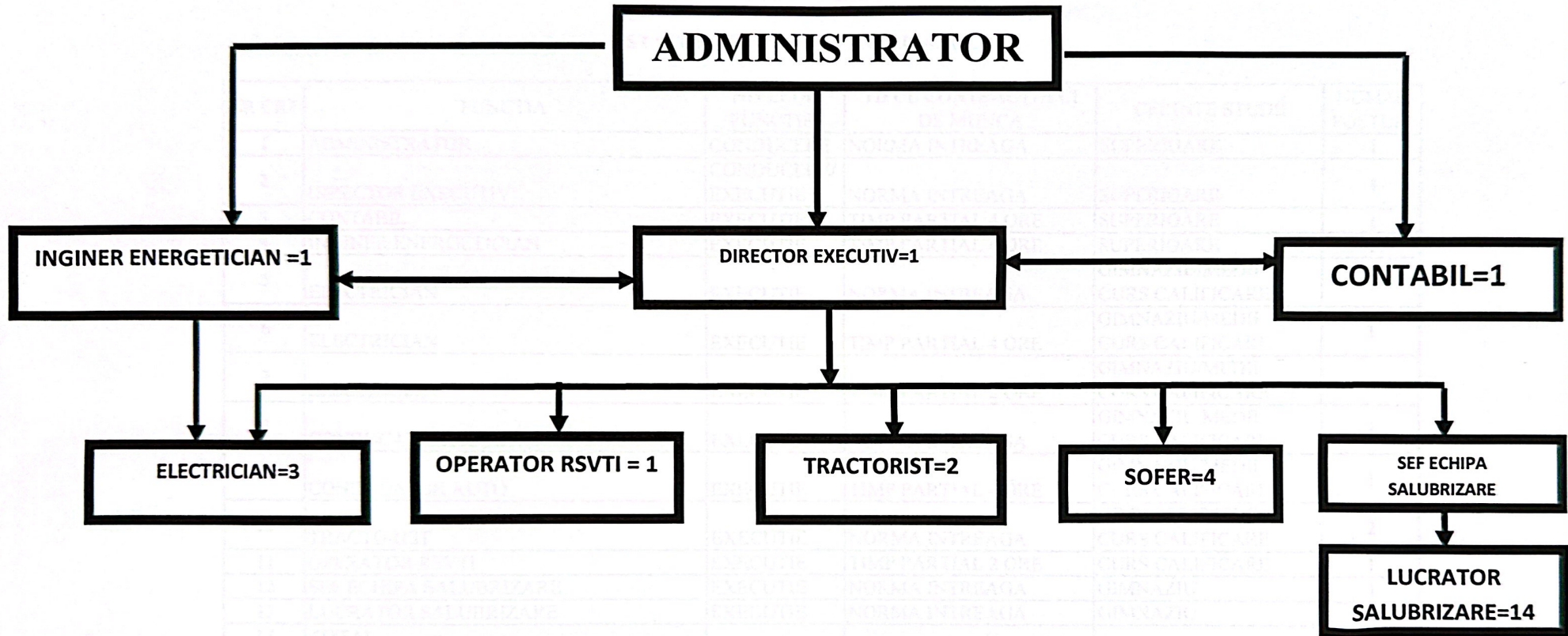

Președinte de ședință,
Consilier local, Maricel DANTIS



Contrasemnează pentru legalitate,
Pentru secretar general Oras Titu,
Mimi-Eleonora COMAN

STATUL DE FUNCTII PENTRU ANUL 2025

NR CRT	FUNCTIA	NIVELUL FUNCTIEI	TIPUL CONTRACTULUI DE MUNCA	CERINTE STUDII	NUMAR POSTURI
1	ADMINISTRATOR	CONDUCERE	NORMA INTREAGA	SUPERIOARE	1
2	DIRECTOR EXECUTIV	CONDUCERE/ EXECUTIE	NORMA INTREAGA	SUPERIOARE	1
3	CONTABIL	EXECUTIE	TIMP PARTIAL 4 ORE	SUPERIOARE	1
4	INGINER ENERGETICIAN	EXECUTIE	TIMP PARTIAL 4 ORE	SUPERIOARE	1
5	ELECTRICIAN	EXECUTIE	NORMA INTREAGA	GIMNAZIU/MEDII CURS CALIFICARE	1
6	ELECTRICIAN	EXECUTIE	TIMP PARTIAL 4 ORE	GIMNAZIU/MEDII CURS CALIFICARE	1
7	ELECTRICIAN	EXECUTIE	TIMP PARTIAL 2 ORE	GIMNAZIU/MEDII CURS CALIFICARE	1
8	CONDUCATOR AUTO	EXECUTIE	NORMA INTREAGA	GIMNAZIU/MEDII CURS CALIFICARE	3
9	CONDUCATOR AUTO	EXECUTIE	TIMP PARTIAL 4 ORE	GIMNAZIU/MEDII CURS CALIFICARE	1
10	TRACTORIST	EXECUTIE	NORMA INTREAGA	GIMNAZIU/MEDII CURS CALIFICARE	2
11	OPERATOR RSVTI	EXECUTIE	TIMP PARTIAL 2 ORE	CURS CALIFICARE	1
12	SEF ECHIPA SALUBRIZARE	EXECUTIE	NORMA INTREAGA	GIMNAZIU	1
13	LUCRATOR SALUBRIZARE	EXECUTIE	NORMA INTREAGA	GIMNAZIU	14
14	TOTAL				29

Preşedinte de şedinţă,
Consilier local, Maricel DANTIS



Contrasemnează pentru legalitate,
Pentru secretar general Oras Titu,
Mimi-Eleonora COMAN

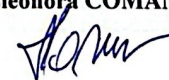

NR CRT	DENUMIREA MATERIALELOR	U/M	NECESAR PE LUNI												TOTAL / AN	PRET UNITAR ESTIMAT LEI	VALOARE TOTALA/ AN MII LEI	VALOARE /LUNA mii lei
			IAN	FEB	MAR	APR	MAI	IUN	IUL	AUG	SEPT	OCT	NOV	DEC				
36	ANVELOPE AUTOMATURA IVECO	BUC												4	1700	6,80	0,57	
37	ANVELOPE TRACTOR KIOTY	BUC												4	800	3,20	0,27	
38	ANVELOPE IARNA LOGAN	BUC												4	600	2,40	0,20	
39	ALTE PIESE DE SCHIMB NEPREVAZUTE	BUC	1											1	20000	20,00	1,67	
40	PERII LATERALE AUTOMATURA IVECO	BUC			12									24	650	15,6	1,30	
41	PERII TIP INEL AUTOMATURA IVECO	BUC			300									600	18	10,8	0,90	
42	PERII FRONTALE AUTOMATURA KAERCHER C130	BUC		6	6	6	6	6	6	6	6	6	6	60	600	36	3,00	
C	TOTAL MATERIAL EPISE DE SCHIMB															94,80	7,90	
43	REVIZIE GENERALA MATURA KAERCHER C130	BUC												1	7000	7,00	0,58	
44	CONTRACT SERVICE ISCIR NACELA													1	1500	1,50	0,13	
45	CONTRACT SERVICE MATURA KAERCHER		1	1	1	1	1	1	1	1	1	1	1	12	1700	20,40	1,70	
46	CONTRACT GROAPA GUNOI-SUPPERCOM	TO.	15	15	15	15	15	15	15	15	15	15	15	180	170	30,60	2,55	
47	CONTRACT MEDIC VETERINAR PRESTARI SERVICII DDD	VAL/LUNA												6	450	2,70	0,23	
48	CONTRACT DESEURI PERICULOASE	VAL/LUNA	1	1	1	1	1	1	1	1	1	1	1	12	70	0,84	0,07	
49	CONTRACT AUDIT FINANCIAR CONTABIL	VAL/LUNA												1	2500	2,50	0,21	
50	CONTRACT MEDICINA MUNCII	VAL/LUNA	1	1	1	1	1	1	1	1	1	1	1	12	450	5,40	0,45	
51	CONTRACT TELEKOM	VAL/LUNA	1	1	1	1	1	1	1	1	1	1	1	12	300	3,6	0,30	
52	CONTRACT DE MANDAT CENZOR													1	3600	3,6	0,30	
D	TOTAL CHELTUIELI CU TERTI															78,14	6,51	
53	ASIGURARI RCA	BUC				6								6	1300	7,8	0,65	
54	ROVIGNIETA	BUC			2									2	400	0,8	0,07	
55	ITP	BUC				6								6	250	1,5	0,13	
E	TOTAL ASIGURARI															10,1	0,84	
56	TAXA ANRSC	freccv./an	1	1	1	1	1	1	1	1	1	1	1	12	300	3,6	0,30	
57	TAXA ANRSC LICENTA	freccv./an												4	300	1,200	0,10	
58	REDEVENTA	freccv./an	1	1	1	1	1	1	1	1	1	1	1	12	300	3,6	0,30	
59	TAXA SALUBRIZARE	freccv./an	1	1	1	1	1	1	1	1	1	1	1	12	500	6	0,50	
F	TOTAL LICENTE SI REDEVENTA															14,4	1,20	
60	IMPOZIT CLADIRI	freccv./an												1	4000	4	0,33	
61	IMPOZIT AUTO	nr auto											5	250	1,25	0,10		
G	TOTAL IMPOZITE													0	4250	5,25	0,44	
	TOTAL CHELTUIELI MATERIALE SERVICII TAXE SI IMPOZITTE															452,84	37,74	

Președintele județului,
Consilier local, Marișel DANȚIȘ



Contrasemnează pentru legalitate,
Pentru secretar general Oras Titu,
Mimi-Eleonofa COMAN

[Signature]

**Norme de consum carburanți pentru autovehiculele și utilajele din dotarea
S.C. SALUB TITU S.R.L. pentru anul 2025**

NR CRT	DENUMIRE AUTOVEHICU L/UTILAJ MARCA	NUMAR DE INMATRICULARE	Unitate de referință ora-km	Tip Carburant	U/M	CONSUM MAXIM/ KM /ORA FUNCTIONAL RE/MOTOR	LIMITA MAXIMA CONSUM/ LUNA
1	Automatura - IVECO	DB 31 CJD	Ora/ motor	Mo.	l.	9,5	750
2	Automatura trotoare Kaercher MIC 34 C	DB TITU129	Ora	Mo.	l.	4	110
	Automatura trotoare Kaercher MC130	DB TITU173	Ora	Mo.	l.	5,00	350
3	Tractor KIOTI	DB TITU 126	Ora	Mo.	l.	3,5	110
4	Autospeciala Nisan-Cabstar (Nacela)	DB 35 SAL	Ora/KM	Mo.	l.	2,5/10	120
5	Autoturism Dacia -Logan	DB 03 SAL	Km	Bz.	l.	8.5	100
6	Atomizor	-	Ora	Bz.	l.	1,75	40
7	Aspirator frunze	-	Ora	Bz.	l.	0,7	40
8	Total consum mediu motorina / luna						1540
	Total consum mediu benzina/luna						80

Președinte de ședință,
Consilier local, Maricel DANTIS



Contrasemnează pentru legalitate,
Pentru secretar general Oras Titu,
Mimi-Eleonora COMAN